

ZESTAWIENIE POW. UŻYTKOWEJ
WG. NORMY PN-ISO 9836:1997 i
wytycznych Rozporządzenia w sprawie
szczegółowego zakresu i formy projektu
budowlanego &11.2, 2)

PARTER	
1 HOLL	8.55
2 KORYTARZ	10.07
3 KUCHNIA	15.59
4 POKÓJ	10.07
5 ŁAZIENKA	4.24
6 SPIŻARKA	5.70
7 SALON	27.55
8 JADALNIA	20.24
SUMA:	102.01m²
+ GARAŻ	49.94

PODDASZE	
1 HOLL	13.94
2 GARDEROBA	6.34 / 7.22
3 POKÓJ	15.49 / 16.75
4 POKÓJ	16.11 / 17.45
5 ŁAZIENKA	12.67 / 13.88
6 POKÓJ	15.94 / 17.27
7 POKÓJ	16.37 / 17.90
8 PRALNIA	5.99 / 6.71
9 GARDEROBA	6.42 / 7.22
SUMA:	109.27m²
+ TARAS	19.68

ŁĄCZNA POW. UŻYTKOWA 211.28m²
+ GARAŻ 49.94

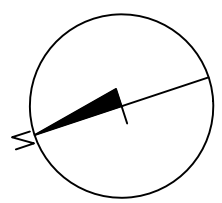
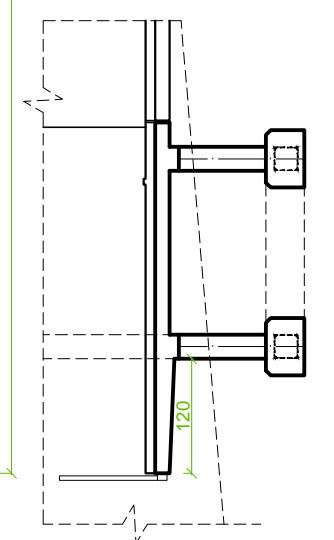

UWAGA! WYMIARY PODANE NA RYSUNKU OPISUJĄ ROZMIAR OTWORÓW OKIENNYCH W ŚWIETLE MURU.

W PRZYPADKU OKIEN DO PODŁOŻY OPISUJĄ DO POZIOMU STROPU/PŁYTY FUNDAMENTOWEJ.

DRZWI WEJŚCIOWE OPISANY WYMIAR OTWORU W ŚWIETLE.

DRZWI ZEWNĘTRZNE I WEWNĘTRZNE ORAZ BRAMA GARAŻOWA NIE SĄ PRODUKOWANE NA WYMIAR! DOPASOWAĆ OTWÓR DO KONKRETNIEGO MODELU DRZWI.

POMPA CIEPŁA POWIETRZE-WODA VITOCAL 200S JEDNOSTKA ZEWNĘTRZNA 546 X 1109 X 753MM

0/13 wysokość parapetu mierzona od wykończonej podłogi i od stanu surowego płyta lub strop
100 szerokość
300 wysokość

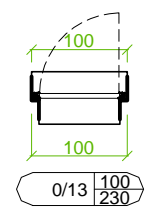

Nazwa i adres obiektu budowl.	Projekt budowlany budynku mieszkalnego jednorodzinnego z garażem w budowanym, z instalacjami wewnętrznymi: wod-kan, elektryczną, wentylacji mechanicznej i c.o.		
Lokalizacja	Jedn. Ewid. Wieliczka, obręb 0002 Byszyce, działka nr 253/4		
Branża	ARCHITEKTURA	FORMAT/SKALA	A3 1:100
Nazwa Rysunku	RZUT PARTERU	NR RYS	A2
mgr inż. arch. MICHAŁ PAPKA MPOIA/041/2011	Autor projektu:	Podpis:	Data: STYCZEŃ 2022
	Adaptacja:	Podpis:	Data:



POMPA CIEPŁA
POWIETRZE-WODA
VITOCAL 200S
JEDNOSTKA
WEWNĘTRZNA
370 X 450 X 880MM

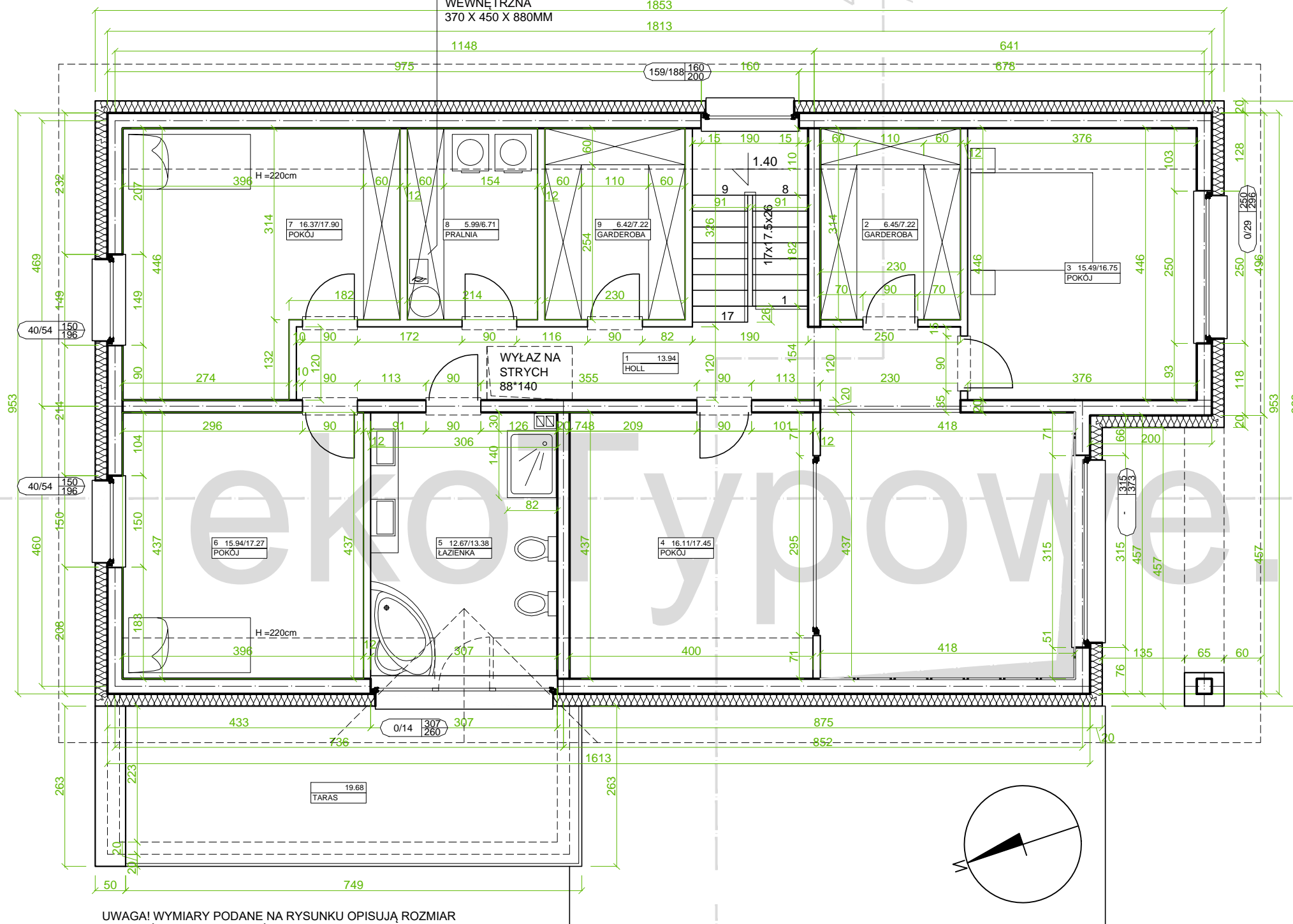

ZESTAWIENIE POW. UŻYTKOWEJ
WG. NORMY PN-ISO 9836:1997 i
wytocznych Rozporządzenia w sprawie
szczegółowego zakresu i formy projektu
budowlanego &11.2, 2)

PARTER	
1 HOLL	8.55
2 KORYTARZ	10.07
3 KUCHNIA	15.59
4 POKÓJ	10.07
5 ŁAZIENKA	4.24
6 SPIŻARKA	5.70
7 SALON	27.55
8 JADALNIA	20.24

SUMA: 102.01m²
+ GARAŻ 49.94

PODDASZE	
1 HOLL	13.94
2 GARDEROBA	6.34 / 7.22
3 POKÓJ	15.49 / 16.75
4 POKÓJ	16.11 / 17.45
5 ŁAZIENKA	12.67 / 13.88
6 POKÓJ	15.94 / 17.27
7 POKÓJ	16.37 / 17.90
8 PRALNIA	5.99 / 6.71
9 GARDEROBA	6.42 / 7.22

SUMA: 109.27m²
+ TARAS 19.68

ŁĄCZNA POW. UŻYTKOWA 211.28m²
+ GARAŻ 49.94

UWAGA! WYMIARY PODANE NA RYSUNKU OPISUJĄ ROZMIAR OTWORÓW OKIENNYCH W ŚWIETLE MURU.

W PRZYPADKU OKIEN DO PODŁOGI OPISUJĄ DO POZIOMU STROPU/PŁYTY FUNDAMENTOWEJ.

DRZWI WEJŚCIOWE OPISANY WYMIAR OTWORU W ŚWIETLE.
DRZWI ZEWNĘTRZNE I WEWNĘTRZNE ORAZ BRAMA GARAŻOWA NIE SĄ PRODUKOWANE NA WYMIAR! DOPASOWAĆ OTWÓR DO KONKRETNIEGO MODELU DRZWI.

0/13
wysokość parapetu
mierzona od wykończonej
podłogi i od stanu surowego
płyty lub stropu

100 szerokość
300 wysokość

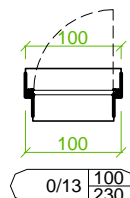

Nazwa i adres obiektu budowl.	Projekt budowlany budynku mieszkalnego jednorodzinnego z garażem wbudowanym, z instalacjami wewnętrznymi: wod-kan, elektryczną, wentylacji mechanicznej i c.o.		
Lokalizacja	Jedn. Ewid. Wieliczka, obręb 0002 Byszyce, działka nr 253/4		
Branża	ARCHITEKTURA	FORMAT/SKALA	A3 1:100
Nazwa Rysunku	RZUT PODDASZA	NR RYS	A3
mgr inż. arch. MICHAŁ PAPKA MPOIA/041/2011	Autor projektu:	Podpis:	Data: STYCZEŃ 2022
	Adaptacja:	Podpis:	Data:



Domy pasywne ekoTypowe.pl, os. Złotej Jesieni 6/15, 31-826 Kraków, tel. 517 301 336, typowe.projekty@gmail.com

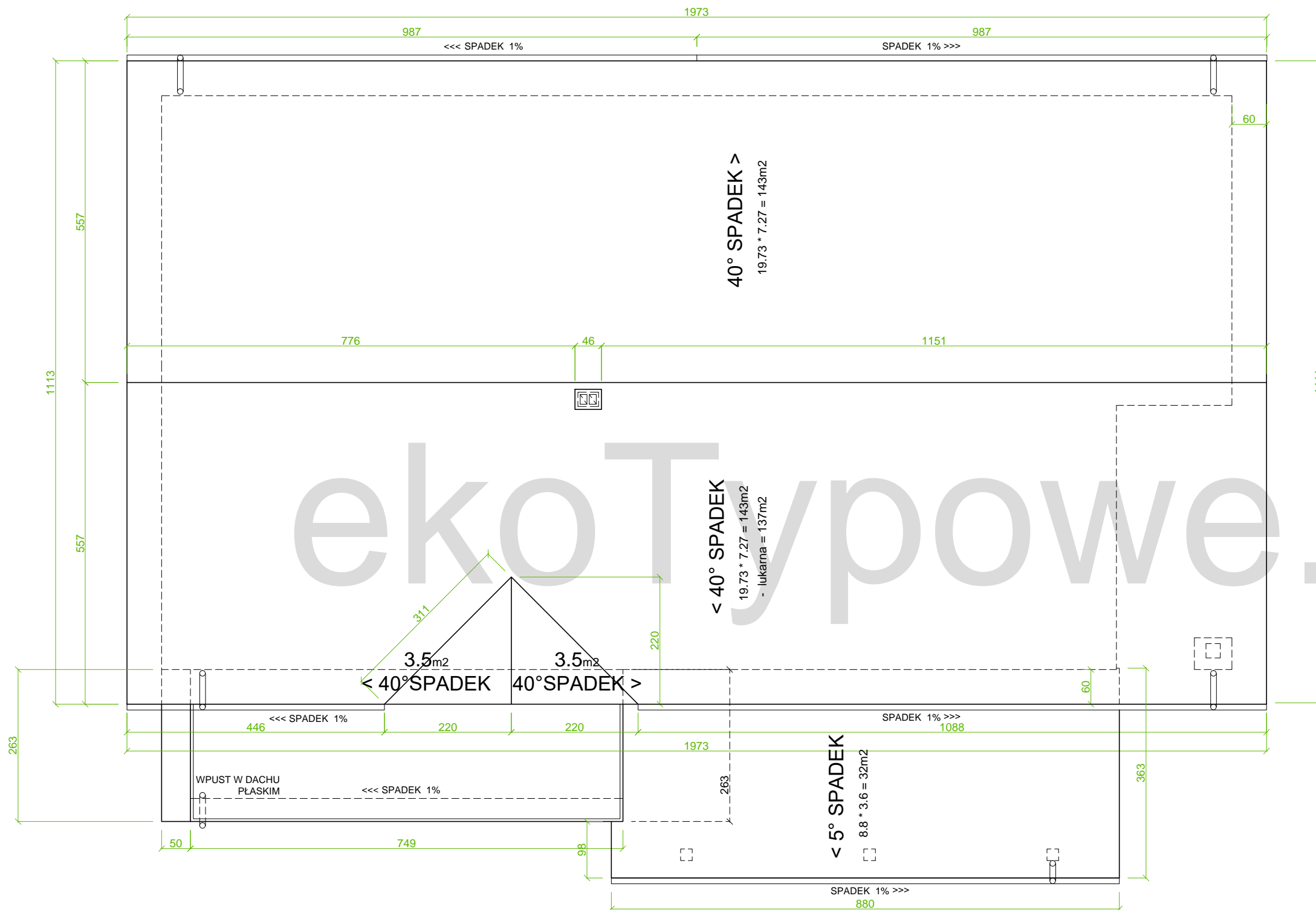

ekoTypowe.pl

POWIERZCHNIA DACHU(m2): 137m2 + 143m2 + lukarna 7m2 + zadaszenie taras 32m2
 POWIERZCHNIA TARASU(m2): 20m2
 OD ILOŚCI POKRYCIA DACHOWEGO NIE ODJĘTO
 POWIERZCHNI OKIEN DACHOWYCH, WYŁĄZÓW ORAZ KOMINÓW
 RURY SPUSTOWE 100MM, RYNNY 120MM

Nazwa i adres obiektu budowl.	Projekt budowlany budynku mieszkalnego jednorodzinnego z garażem wbudowanym, z instalacjami wewnętrznymi: wod-kan, elektryczną, wentylacji mechanicznej i c.o.		
Lokalizacja	Jedn. Ewid. Wieliczka, obręb 0002 Byszyce, działka nr 253/4		
Branża	ARCHITEKTURA	FORMAT/SKALA	A3 1:100
Nazwa Rysunku	RZUT DACHU	NR RYS	A4
mgr inż. arch. DESIGNER	Autor projektu: MICHAŁ PAPKA MPOIA/041/2011	Podpis: <i>Michał Papka</i>	Data: STYCZEŃ 2022
	Adaptacja:	Podpis:	Data:
CERTIFIED PASSIVE HOUSE DESIGNER			
Domy pasywne ekoTypowe.pl, os.Złotej Jesieni 6/15, 31-826 Kraków, tel. 517 301 336, typowe.projekty@gmail.com			

B1 PODŁOGA NA GRUNCIE	m
CERAMIKA	0.02
WYLEWKA BETONOWA	0.07
STYROPIAN	0.2
BETON PODKŁADOWY	0.1
POSPÓLKA ZAGĘSZCZONA	-0.9
-	-
-	-
ŁĄCZNIE	0.69

B1' PODŁOGA GARAŻ	m
FARBA BETOLUX	-
WYLEWKA BETONOWA	0.07
STYROPIAN	0.1
BETON PODKŁADOWY	0.1
POSPÓLKA ZAGĘSZCZONA	-0.4
-	-
-	-
ŁĄCZNIE	0.29

B2 STROP NAD PARTEREM	m
CERAMIKA	0.02
WYLEWKA	0.07
IZOLACJA AKUSTYCZNA	0.05
STROP ŻELBETOWY	0.15
TYNK	-
-	-
ŁĄCZNIE	0.28

B3 STROPODACH SKOŚNY	m
PLYTA G-K	0.012
FOLIA PAROIZOLACYJNA	-
JETKA / WELNA MINERALNA	0.2
WELNA MINERALNA	0.2
WIATROIZOLACJA	-
ŁĄTY / KONTRŁĄTY	0.04x0.05
ŁĄCZNIE	0.28

B4 STROP NAD PODDASZEM	m
PLYTA G-K	0.012
FOLIA PAROIZOLACYJNA	-
JETKA / WELNA MINERALNA	0.2
WELNA MINERALNA	0.2
OSB (OWTORY 25mm CO 20cm)	0.022
-	-
ŁĄCZNIE	0.31

A1 ŚCIANA ZEWNĘTRZNA	m
TYNK GIPSOWY	0.015
BK GESTOŚĆ 500kg/m3	0.24
STYROPIAN 0.036	0.18
WARSTWA ZBROJONA SIATKA	0.005
TYNK SILIKONOWY JASNY	-
-	-
-	-
ŁĄCZNIE	0.47

A2 ŚCIANA FUNDAMENTOWA	m
PUSTAK SZALUNKOWY	0.25
XPS	0.15
-	-
-	-
-	-
ŁĄCZNIE	0.40

7B. STROP NAD GARAŻEM	m
ZWIR PŁUKANY	0.05
GEOWŁÓKNINA	0.002
HYDROIZOLACJA EPDM	0.002
IZOLACJA TERMICZNA XPS 100	0.1
STROP ŻELBETOWY	0.18
-	-
ŁĄCZNIE	0.33

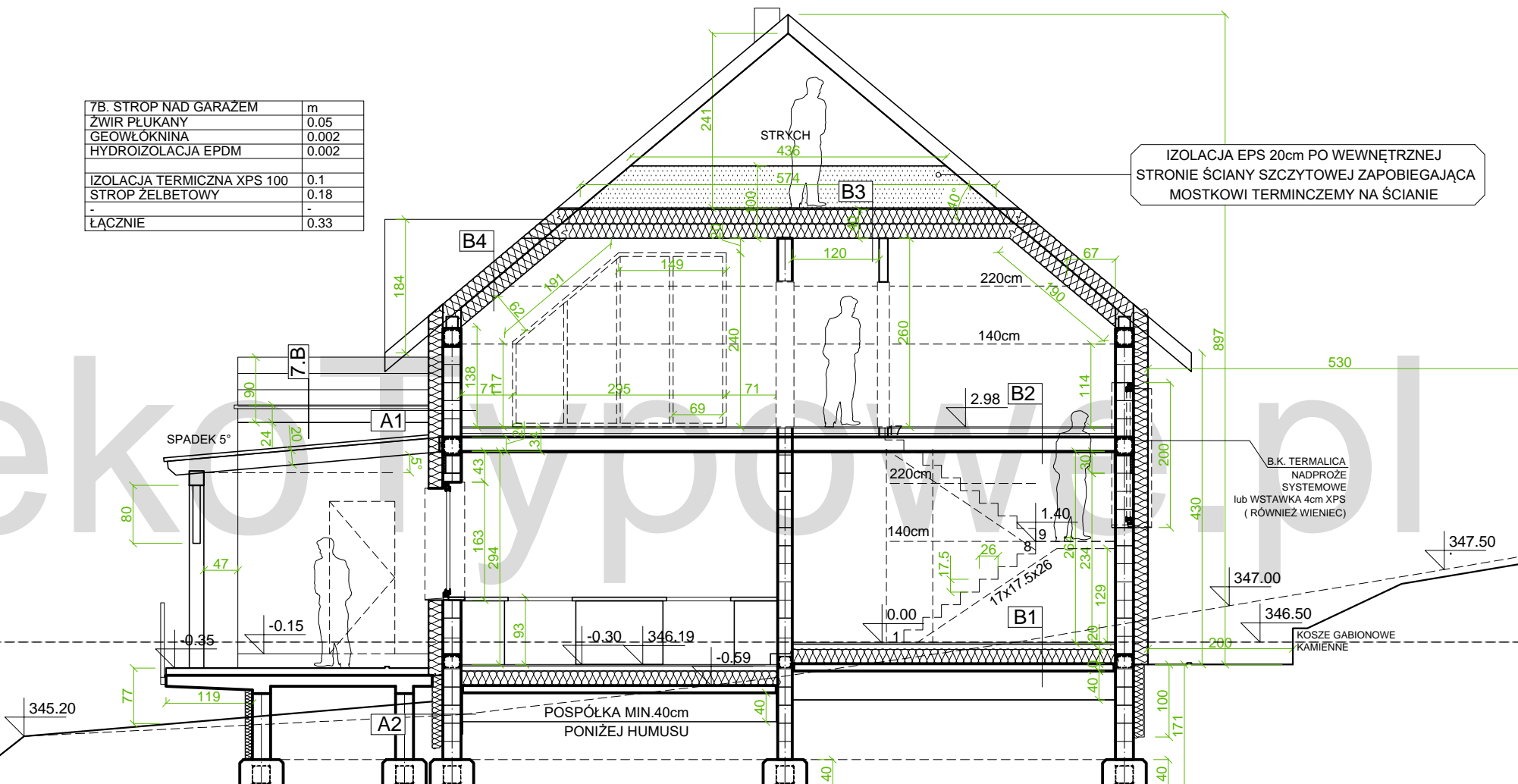

PRZEKRÓJ A-A

----- POZIOM TERENU ISTNIEJĄCY
 — P. TERENU PROJEKTOWANY

Nazwa i adres obiektu budowl.	Projekt budowlany budynku mieszkalnego jednorodzinnego z garażem wbudowanym, z instalacjami wewnętrznymi: wod-kan, elektryczną, wentylacji mechanicznej i c.o.		
Lokalizacja	Jedn. Ewid. Wieliczka, obręb 0002 Byszyce, działka nr 253/4		
Branża	ARCHITEKTURA	FORMAT/SKALA	A3 1:100
Nazwa Rysunku	PRZEKRÓJ PIONOWY	NR RYS	A5
Autor projektu:	mgr inż. arch. MICHAŁ PAPKA MPOIA/041/2011	Podpis:	<i>Michał Papka</i>
Adaptacja:		Podpis:	
Data:	STYCZEŃ 2022	Data:	
Domy pasywne ekoTypowe.pl, os.Złotej Jesieni 6/15, 31-826 Kraków, tel. 517 301 336, typowe.projekty@gmail.com			



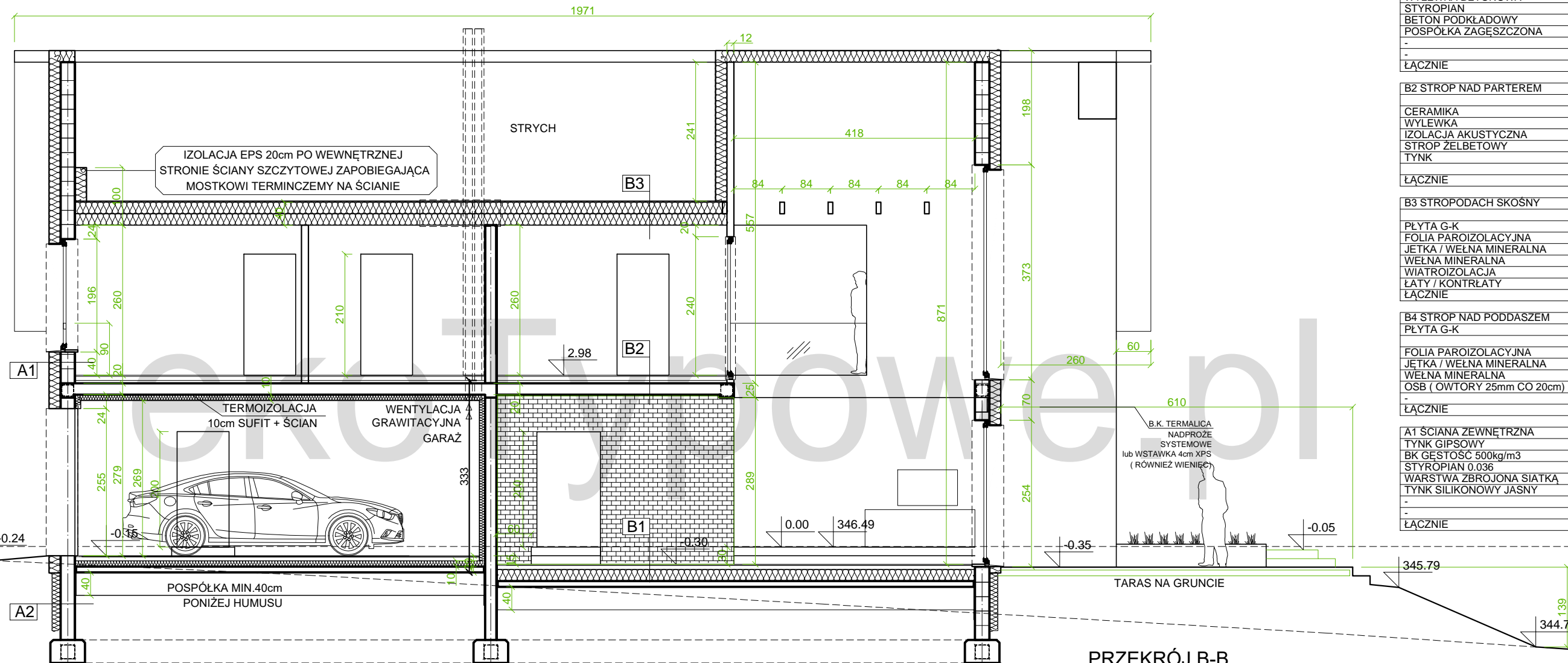

B1 PODŁOGA NA GRUNCIE	m
CERAMIKA	0.02
WYLEWKA BETONOWA	0.07
STYROPIAN	0.2
BETON PODKLADOWY	0.1
POSPOLKA ZAGESZCZONA	-0.9
-	-
-	-
ŁĄCZNIE	0.69

B1' PODŁOGA GARAZ	m
FARBA BETOLUX	-
WYLEWKA BETONOWA	0.07
STYROPIAN	0.1
BETON PODKLADOWY	0.1
POSPOLKA ZAGESZCZONA	-0.4
-	-
-	-
ŁĄCZNIE	0.29

B2 STROP NAD PARTEREM	m
CERAMIKA	0.02
WYLEWKA	0.07
IZOLACJA AKUSTYCZNA	0.05
STROP ZELBETOWY	0.15
TYNK	-
-	-
ŁĄCZNIE	0.28

B3 STROPDACH SKOŚNY	m
PLYTA G-K	0.012
FOLIA PAROIZOLACYJNA	-
JETKA / WELNA MINERALNA	0.2
WELNA MINERALNA	0.2
WIATROIZOLACJA	-
ŁATY / KONTRŁATY	0.04x0.05
ŁĄCZNIE	0.28

B4 STROP NAD PODDASZEM	m
PLYTA G-K	0.012
FOLIA PAROIZOLACYJNA	-
JETKA / WELNA MINERALNA	0.2
WELNA MINERALNA	0.2
OSB (OTWORY 25mm CO 20cm)	0.022
-	-
ŁĄCZNIE	0.31

A1 ŚCIANA ZEWNĘTRZNA	m
TYNK GIPSOWY	0.015
BK GESTOŚĆ 500kg/m3	0.24
STYROPIAN 0.036	0.18
WARSTWA ZBROJONA SIATKA	0.005
TYNK SILIKONOWY JASNY	-
-	-
-	-
ŁĄCZNIE	0.47

B1' PODŁOGA GARAZ	m
FARBA BETOLUX	-
WYLEWKA BETONOWA	0.07
STYROPIAN	0.1
BETON PODKLADOWY	0.1
POSPOLKA ZAGESZCZONA	-0.4
-	-
-	-
ŁĄCZNIE	0.29

A2 ŚCIANA FUNDAMENTOWA	m
PUSTAK SZALUNKOWY	0.25
XPS	0.15
-	-
-	-
-	-
ŁĄCZNIE	0.40

PRZEKRÓJ B-B

----- POZIOM TERENU ISTNIEJĄCY
 ————— P. TERENU PROJEKTOWANY

Nazwa i adres obiektu budowl.	Projekt budowlany budynku mieszkalnego jednorodzinnego z garażem wbudowanym, z instalacjami wewnętrznymi: wod-kan, elektryczną, wentylacji mechanicznej i c.o.		
Lokalizacja	Jedn. Ewid. Wieliczka, obręb 0002 Byszyce, działka nr 253/4		
Branża	ARCHITEKTURA	FORMAT/SKALA	A3 1:100
Nazwa Rysunku	PRZEKRÓJ PIONOWY	NR RYS	A6
Autor projektu:	MICHAŁ PAPKA MPOIA/041/2011	Podpis:	<i>Michał Papka</i>
Adaptacja:		Podpis:	
Data:	STYCZEŃ 2022	Data:	



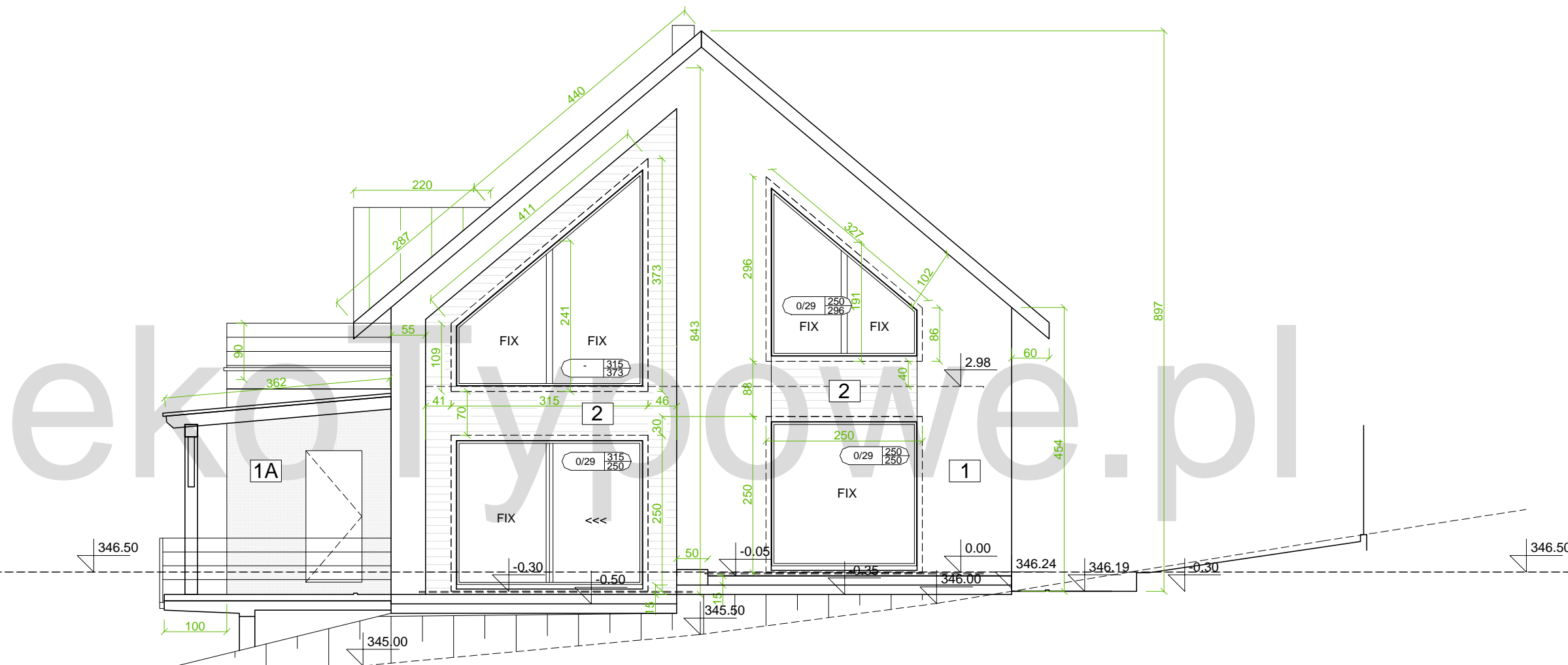

Domy pasywne ekoTypowe.pl, os.Złotej Jesieni 6/15, 31-826 Kraków, tel. 517 301 336, typowe.projekty@gmail.com



--- POZIOM TERENU ISTNIEJĄCY
 — P. TERENU PROJEKTOWANY

ELEWACJA POŁUDNIOWA

- 1 ELEWACJA TYNK JASNY ECRU
- 1A ELEWACJA TYNK SZARY
- 2 ELEWACJA DREWNO
- 3 BLACHA NA RĄBEK KOLOR GRAFITOWY

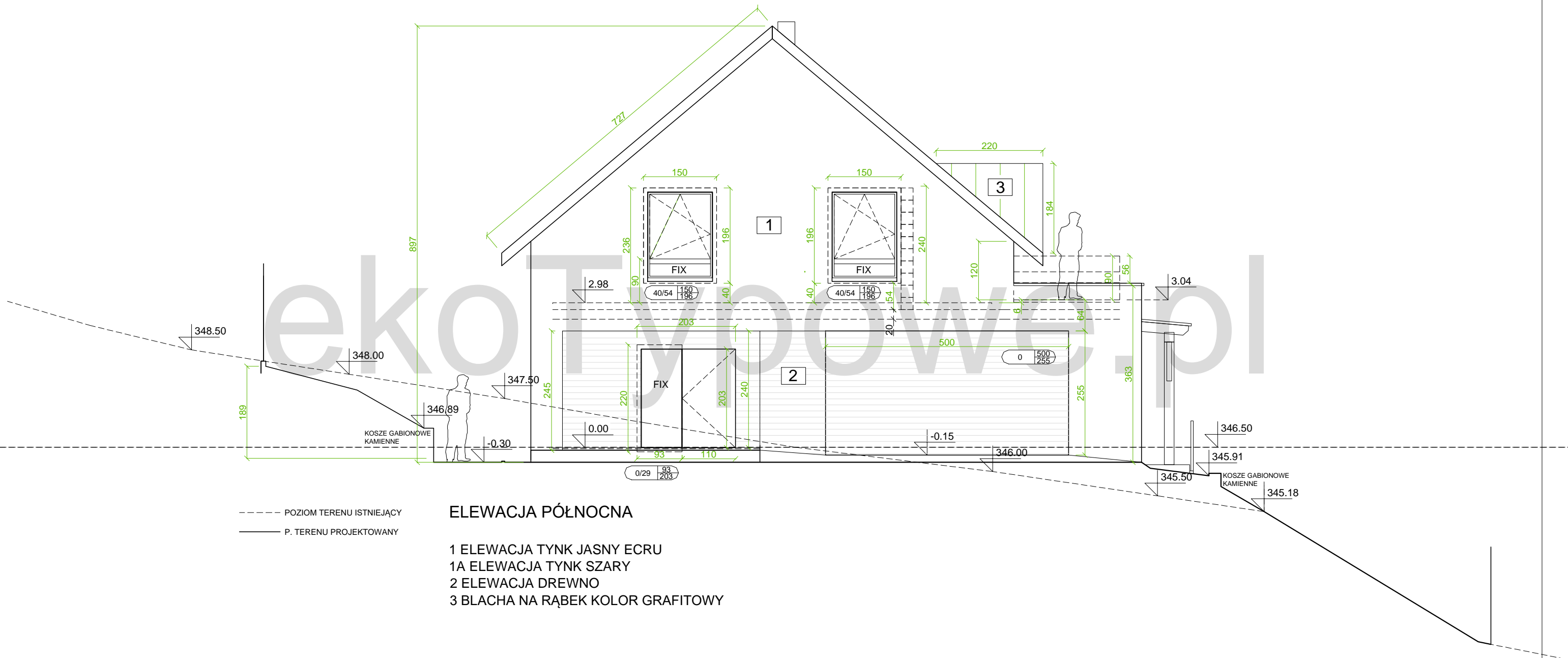

Nazwa i adres obiektu budowl.	Projekt budowlany budynku mieszkalnego jednorodzinnego z garażem wbudowanym, z instalacjami wewnętrznymi: wod-kan, elektryczną, wentylacji mechanicznej i c.o.		
Lokalizacja	Jedn. Ewid. Wieliczka, obręb 0002 Byszyce, działka nr 253/4		
Branża	ARCHITEKTURA	FORMAT/SKALA	A3 1:100
Nazwa Rysunku	ELEWACJE	NR RYS	A7
	Autor projektu: MICHAŁ PAPKA MPOIA/041/2011	Podpis: <i>Michał Papka</i>	Data: STYCZEŃ 2022
	Adaptacja:	Podpis:	Data:
			
Domy pasywne ekoTypowe.pl, os.Złotej Jesieni 6/15, 31-826 Kraków, tel. 517 301 336, typowe.projekty@gmail.com			



----- POZIOM TERENU ISTNIEJĄCY
 ——— P. TERENU PROJEKTOWANY

ELEWACJA PÓŁNOCNA

- 1 ELEWACJA TYNK JASNY ECRU
- 1A ELEWACJA TYNK SZARY
- 2 ELEWACJA DREWNO
- 3 BLACHA NA RĄBEK KOLOR GRAFITOWY

Nazwa i adres obiektu budowl.	Projekt budowlany budynku mieszkalnego jednorodzinnego z garażem wbudowanym, z instalacjami wewnętrznymi: wod-kan, elektryczną, wentylacji mechanicznej i c.o.		
Lokalizacja	Jedn. Ewid. Wieliczka, obręb 0002 Byszyce, działka nr 253/4		
Branża	ARCHITEKTURA	FORMAT/SKALA	A3 1:100
Nazwa Rysunku	ELEWACJE	NR RYS	A8
 mgr inż. arch. MICHAŁ PAPKA MPOIA/041/2011	Autor projektu:	Podpis:	Data:
	Adaptacja:	Podpis:	Data:
 Domy pasywne ekoTypowe.pl, os.Złotej Jesieni 6/15, 31-826 Kraków, tel. 517 301 336, typowe.projekty@gmail.com			

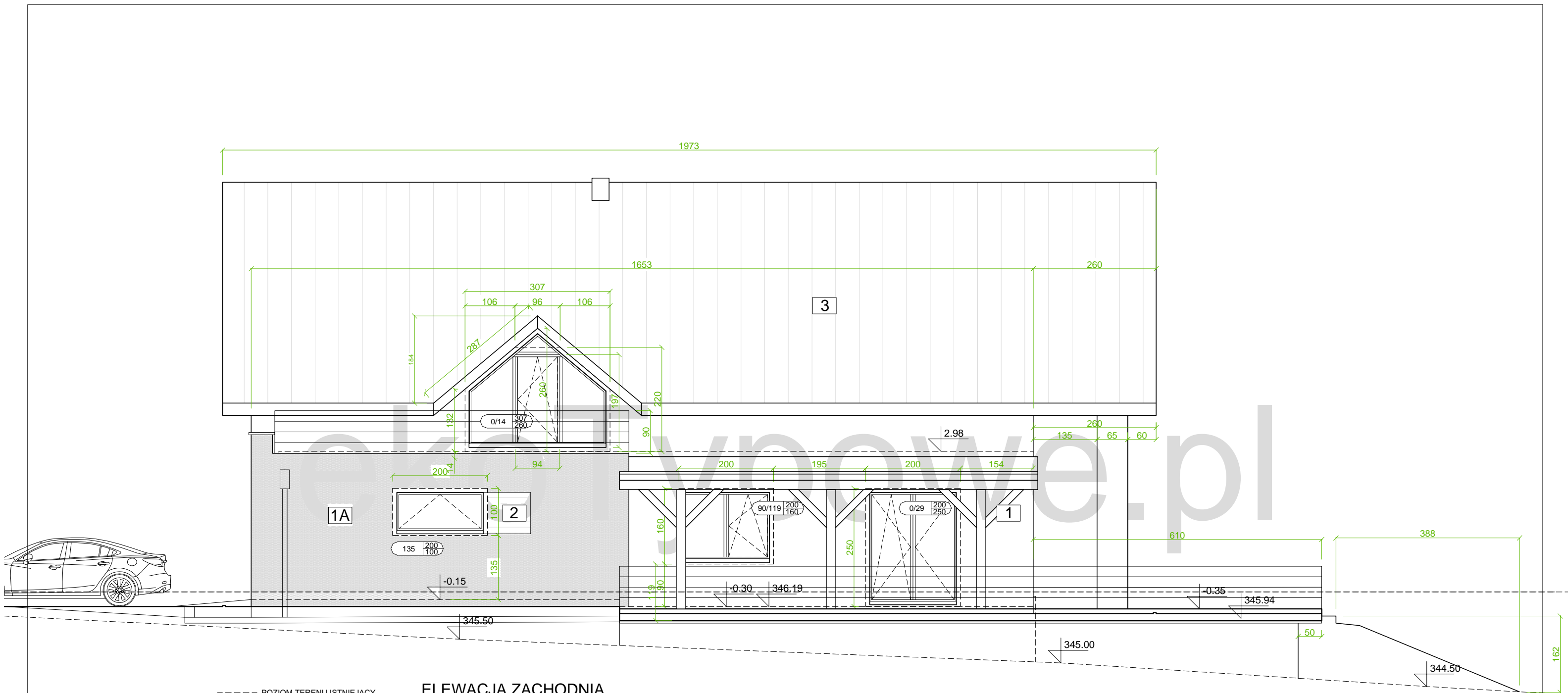

----- POZIOM TERENU ISTNIEJĄCY
 ————— P. TERENU PROJEKTOWANY

ELEWACJA ZACHODNIA

- 1 ELEWACJA TYNK JASNY ECRU
- 1A ELEWACJA TYNK SZARY
- 2 ELEWACJA DREWNO
- 3 BLACHA NA RĄBEK KOLOR GRAFITOWY

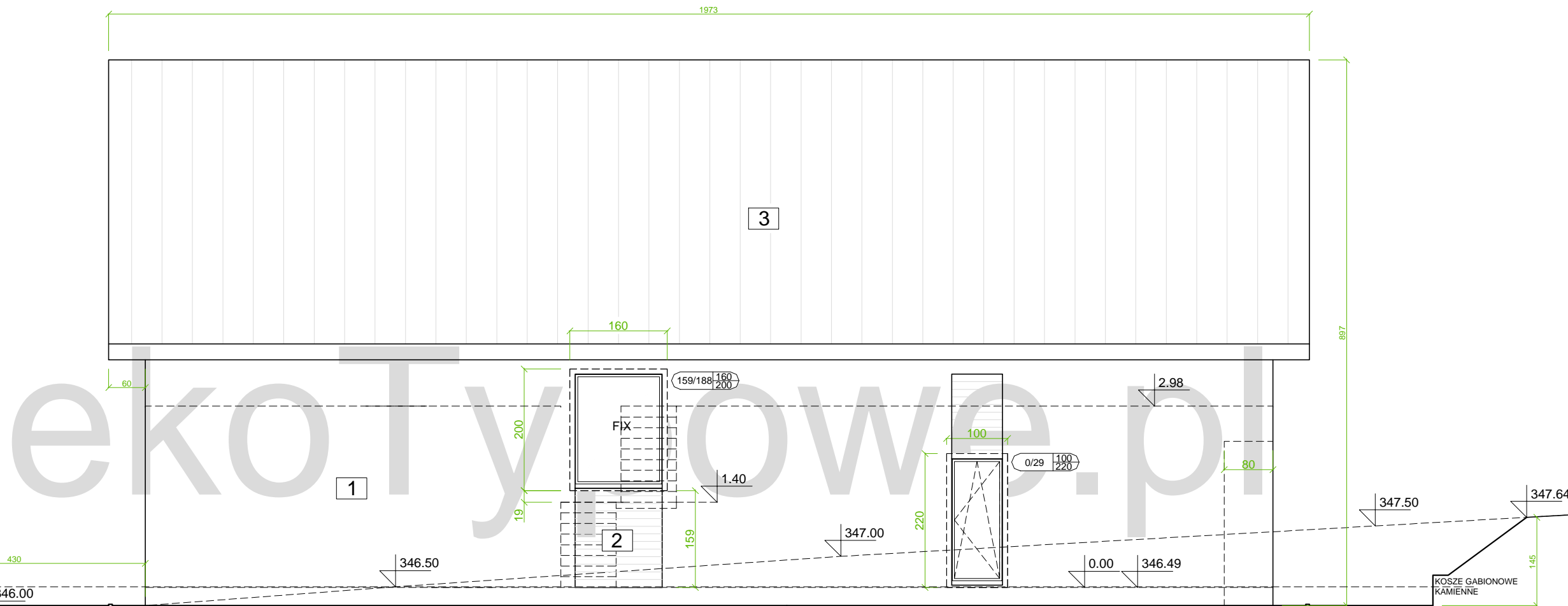

Nazwa i adres obiektu budowl.	Projekt budowlany budynku mieszkalnego jednorodzinnego z garażem wbudowanym, z instalacjami wewnętrznymi: wod-kan, elektryczną, wentylacji mechanicznej i c.o.		
Lokalizacja	Jedn. Ewid. Wieliczka, obręb 0002 Byszyce, działka nr 253/4		
Branża	ARCHITEKTURA	FORMAT/SKALA	A3 1:100
Nazwa Rysunku	ELEWACJE	NR RYS	A9
 mgr inż. arch. MICHAŁ PAPKA MPOIA/041/2011	Autor projektu:	Podpis:	Data:
	Adaptacja:	Podpis:	Data:
Domy pasywne ekoTypowe.pl, os.Złotej Jesieni 6/15, 31-826 Kraków, tel. 517 301 336, typowe.projekty@gmail.com			



----- POZIOM TERENU ISTNIEJĄCY
 ——— P. TERENU PROJEKTOWANY

ELEWACJA WSCHODNIA

- 1 ELEWACJA TYNK JASNY ECRU
- 1A ELEWACJA TYNK SZARY
- 2 ELEWACJA DREWNO
- 3 BLACHA NA RĄBEK KOLOR GRAFITOWY

Nazwa i adres obiektu budowl.	Projekt budowlany budynku mieszkalnego jednorodzinnego z garażem wbudowanym, z instalacjami wewnętrznymi: wod-kan, elektryczną, wentylacji mechanicznej i c.o.		
Lokalizacja	Jedn. Ewid. Wieliczka, obręb 0002 Byszyce, działka nr 253/4		
Branża	ARCHITEKTURA	FORMAT/SKALA	A3 1:100
Nazwa Rysunku	ELEWACJE	NR RYS	A10
 mgr inż. arch. MICHAŁ PAPKA MPOIA/041/2011	Autor projektu:	Podpis:	Data:
	Adaptacja:	Podpis:	Data:
			
Domy pasywne ekoTypowe.pl, os.Złotej Jesieni 6/15, 31-826 Kraków, tel. 517 301 336, typowe.projekty@gmail.com			